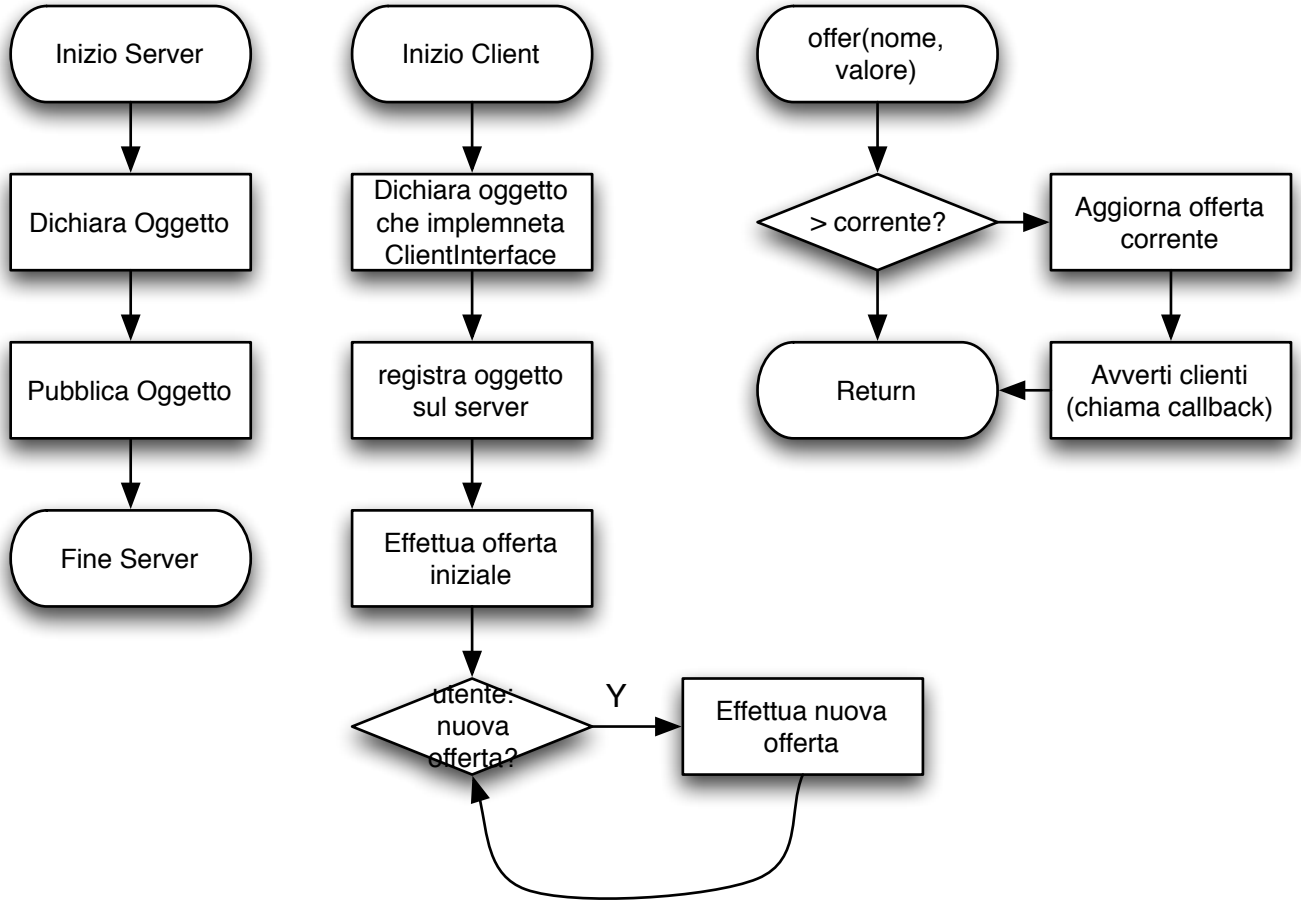
Inizio Server
Dichiara Oggetto
Pubblica Oggetto
Fine Server
Inizio Client
Dichiara oggetto che implemneta ClientInterface
registra oggetto sul server
Effettua offerta iniziale
utente: nuova offerta?
Y
Effettua nuova offerta
offer(nome, valore)
> corrente?
Aggiorna offerta corrente
Avverti clienti (chiama callback)
Return